

**UCHWAŁA NR V/52/15
RADY POWIATU BRZESKIEGO**

z dnia 26 marca 2015 r.

zmieniająca uchwałę w sprawie uchwały budżetowej Powiatu Brzeskiego na rok 2015

Na podstawie art. 12 pkt 5 ustawy z dnia 5 czerwca 1998 r. o samorządzie powiatowym (Dz. U. z 2013 r. poz. 595 i 645 oraz z 2014 r. poz. 379 i 1072), art. 211, art. 212 ustawy z dnia 27 sierpnia 2009 r. o finansach publicznych (Dz. U. z 2013 r. poz. 885, 938 i 1646 oraz z 2014 r. poz. 379, 911, 1146, 1626 i 1877) uchwała się, co następuje:

§ 1. W uchwale Nr II/18/14 Rady Powiatu Brzeskiego z dnia 18 grudnia 2014 r. w sprawie uchwały budżetowej Powiatu Brzeskiego na rok 2015 (Dz. Urz. Woj. Opolskiego z 2014 r. poz. 2842, z późn. zm.) wprowadza się następujące zmiany:

- 1) w planie dochodów budżetu, zgodnie z załącznikiem nr 1 do uchwały;
- 2) w planie wydatków budżetu, zgodnie z załącznikiem nr 2 do uchwały, w tym:
 - a) zmniejszenie rezerwy celowej na potrzeby oświatowe – cele oświatowe o kwotę **101.864 zł**,
 - b) suma rezerw celowych po wprowadzonych zmianach wynosi **1.052.794 zł**.

§ 2. Wielkość budżetu po wprowadzonych zmianach wynosi:

- 1) plan dochodów budżetu **77.788.196 zł**;
- 2) plan przychodów budżetu **13.195.681 zł**;
- 3) plan dochodów i przychodów **90.983.877 zł**;
- 4) plan wydatków budżetu **89.606.699 zł**;
- 5) plan rozchodów budżetu **1.377.178 zł**;
- 6) plan wydatków i rozchodów **90.983.877 zł**.

§ 3. Wykonanie uchwały powierza się Zarządowi Powiatu Brzeskiego.

§ 4. Uchwała wchodzi w życie z dniem podjęcia i podlega ogłoszeniu w Dzienniku Urzędowym Województwa Opolskiego.

Przewodniczący Rady

Stanisław Kowalczyk



Załącznik nr 1
do uchwały Nr V/52/15
Rady Powiatu Brzeskiego
z dnia 26 marca 2015 r.

Zmiany w planie dochodów budżetu

Dział	Rozdział	§	Nazwa	Plan przed zmianą			Zmniejszenie		Zwiększenie		Plan po zmianach (5+6+7)	w złotych
				5	6	7	6	7				
		3		bieżące						8		
750			Administracja publiczna w tym z tytułu dotacji i środków na finansowanie wydatków na realizację zadań finansowanych z udziałem środków, o których mowa w art. 5 ust. 1 pkt 2 i 3	2 873 745,00	0,00	82 832,00	0,00	82 832,00	0,00	2 956 577,00		
	75020		Starostwa powiatowe w tym z tytułu dotacji i środków na finansowanie wydatków na realizację zadań finansowanych z udziałem środków, o których mowa w art. 5 ust. 1 pkt 2 i 3	2 675 892,00	0,00	82 832,00	0,00	82 832,00	0,00	2 758 724,00		
		0970	Wpływy z różnych dochodów	2 720,00	0,00	0,00	0,00	0,00	0,00	0,00		
852			Pomoc społeczna w tym z tytułu dotacji i środków na finansowanie wydatków na realizację zadań finansowanych z udziałem środków, o których mowa w art. 5 ust. 1 pkt 2 i 3	6 187 310,00	0,00	10 477,00	0,00	10 477,00	0,00	6 197 787,00		
		85205	Zadania w zakresie przeciwdziałania przemoc w rodzinie w tym z tytułu dotacji i środków na finansowanie wydatków na realizację zadań finansowanych z udziałem środków, o których mowa w art. 5 ust. 1 pkt 2 i 3	0,00	0,00	8 400,00	0,00	8 400,00	0,00	8 400,00		
		2110	Dotacje celowe otrzymane z budżetu państwa na zadania bieżące z zakresu administracji rządowej oraz inne zadania zlecone ustawami realizowane przez powiat	0,00	0,00	0,00	0,00	0,00	0,00	0,00		
		85218	Powiatowe centra pomocy rodzinie w tym z tytułu dotacji i środków na finansowanie wydatków na realizację zadań finansowanych z udziałem środków, o których mowa w art. 5 ust. 1 pkt 2 i 3	1 183,00	0,00	2 077,00	0,00	2 077,00	0,00	3 260,00		
853			Wpływy z różnych dochodów	1 183,00	0,00	0,00	0,00	0,00	0,00	0,00		
		0970	Pozostałe zadania w zakresie polityki społecznej w tym z tytułu dotacji i środków na finansowanie wydatków na realizację zadań finansowanych z udziałem środków, o których mowa w art. 5 ust. 1 pkt 2 i 3	1 135 095,00	0,00	15 392,00	0,00	15 392,00	0,00	1 150 487,00		
		85395	Pozostała działalność w tym z tytułu dotacji i środków na finansowanie wydatków na realizację zadań finansowanych z udziałem środków, o których mowa w art. 5 ust. 1 pkt 2 i 3	390 895,00	0,00	15 392,00	0,00	15 392,00	0,00	406 287,00		
				390 895,00	0,00	15 392,00	0,00	15 392,00	0,00	406 287,00		
				390 895,00	0,00	15 392,00	0,00	15 392,00	0,00	406 287,00		



Dział	Rozdział	§	Nazwa	Plan przed zmianą	Zmniejszenie	Zwiększenie	Plan po zmianach (5+6+7)
1	2	3	4	5	6	7	8
		2007	Dotacje celowe w ramach programów finansowanych z udziałem środków europejskich oraz środków, o których mowa w art.5 ust.1 pkt 3 oraz ust. 3 pkt 5 i 6 ustawy, lub płatności w ramach budżetu środków europejskich, z wyłączeniem dochodów klasyfikowanych w paragrafie 205	332 256,00	0,00	13 083,00	345 339,00
		2009	Dotacje celowe w ramach programów finansowanych z udziałem środków europejskich oraz środków, o których mowa w art.5 ust.1 pkt 3 oraz ust. 3 pkt 5 i 6 ustawy, lub płatności w ramach budżetu środków europejskich, z wyłączeniem dochodów klasyfikowanych w paragrafie 205	58 639,00	0,00	2 309,00	60 948,00
			bieżące	75 275 495,00	0,00	108 701,00	75 384 196,00
			razem:				
			w tym z tytułu dotacji i środków na finansowanie wydatków na realizację zadań finansowanych z udziałem środków, o których mowa w art. 5 ust. 1 pkt 2 i 3	718 124,00	0,00	15 392,00	733 516,00
majątkowe							
			majątkowe	2 404 000,00	0,00	0,00	2 404 000,00
			razem:				
			w tym z tytułu dotacji i środków na finansowanie wydatków na realizację zadań finansowanych z udziałem środków, o których mowa w art. 5 ust. 1 pkt 2 i 3	0,00	0,00	0,00	0,00
Ogółem:							
			w tym z tytułu dotacji i środków na finansowanie wydatków na realizację zadań finansowanych z udziałem środków, o których mowa w art. 5 ust. 1 pkt 2 i 3	77 679 495,00	0,00	108 701,00	77 788 196,00
				718 124,00	0,00	15 392,00	733 516,00



Załącznik nr 2
do uchwały Nr V/52/15
Rady Powiatu Brzeskiego
z dnia 26 marca 2015 r.

Zmiany w planie wydatków budżetu

Dział	Rozdział	§	Nazwa	Plan	Wydatki bieżące	z tego:				z tego:				Wydatki majątkowe	z tego:					
						Wydatki jednostek budżetowych,	Wyposażenie i składki od nich naliczane	Wydatki związane z realizacją ich statutowych zadań,	dotacje na zadania bieżące	świadczenia na rzecz osób fizycznych,	wydatki na programy finansowane z udziałem środków, o których mowa w art. 5, ust. 1 pkt 2,	wypłaty z tytułu poręczeń i gwarancji	obsługa długu		inwestycje i zakupy inwestycyjne	w tym: na programy finansowane z udziałem środków, o których mowa w art. 5, ust. 1 pkt 2 i 3,	zakup i objęcie akcji i udziałów oraz wniesienie wkładów do spółek prawa handlowego.			
1	2	3	4	5	6	7	8	9	10	11	12	13	14	15	16	17	18			
750			Administracja publiczna	przed zmianą	1037268	1037423	761213	2765661	658	285596	0	0	0	0	313140	313140	0	0		
				zmniejszenie	0	0	0	0	0	0	0	0	0	0	0	0	0	0	0	
				zwiększenie	10000	10000	0	10000	0	0	0	0	0	0	0	0	0	0	0	0
				po zmianach	1037268	1038423	761213	2775661	658	285596	0	0	0	0	0	0	313140	313140	0	0
75095			Pracownia działalności	przed zmianą	45158	658	0	0	658	0	0	0	0	0	44500	44500	0	0		
				zmniejszenie	0	0	0	0	0	0	0	0	0	0	0	0	0	0	0	
				zwiększenie	10000	10000	0	10000	0	0	0	0	0	0	0	0	0	0	0	0
				po zmianach	55158	10658	10000	10000	658	0	0	0	0	0	0	0	44500	44500	0	0
754		4210	Zakup materiałów wyposażenia	przed zmianą	0	0	0	0	0	0	0	0	0	0	0	0	0	0	0	
				zmniejszenie	0	0	0	0	0	0	0	0	0	0	0	0	0	0	0	0
				zwiększenie	10000	10000	0	10000	0	0	0	0	0	0	0	0	0	0	0	0
				po zmianach	10000	10000	0	10000	0	0	0	0	0	0	0	0	0	0	0	0
754			Bezpieczeństwo publiczne i ochrona przeciwpożarowa	przed zmianą	7445000	7434500	642717	696123	0	321200	0	0	0	0	10500	10500	0	0		
				zmniejszenie	0	0	0	0	0	0	0	0	0	0	0	0	0	0	0	
				zwiększenie	10000	10000	0	10000	0	0	0	0	0	0	0	0	0	0	0	0
				po zmianach	7455000	7444500	642717	696123	0	321200	0	0	0	0	0	0	10500	10500	0	0
75405			Komendy powiatowe Policji	przed zmianą	0	0	0	0	0	0	0	0	0	0	0	0	0	0	0	
				zmniejszenie	0	0	0	0	0	0	0	0	0	0	0	0	0	0	0	0
				zwiększenie	10000	10000	0	10000	0	0	0	0	0	0	0	0	0	0	0	0
				po zmianach	10000	10000	0	10000	0	0	0	0	0	0	0	0	0	0	0	0
758		3000	Wpłaty jednostek nie państwowych fundusz celowy	przed zmianą	0	0	0	0	0	0	0	0	0	0	0	0	0	0	0	
				zmniejszenie	0	0	0	0	0	0	0	0	0	0	0	0	0	0	0	
				zwiększenie	10000	10000	0	10000	0	0	0	0	0	0	0	0	0	0	0	0
				po zmianach	10000	10000	0	10000	0	0	0	0	0	0	0	0	0	0	0	0
758			Różne rozliczenia	przed zmianą	1445564	1445564	1445564	1445564	0	0	0	0	0	0	0	0	0	0	0	
				zmniejszenie	-101864	-101864	-101864	-101864	0	0	0	0	0	0	0	0	0	0	0	0
				zwiększenie	0	0	0	0	0	0	0	0	0	0	0	0	0	0	0	0
				po zmianach	1343700	1343700	1343700	1343700	0	0	0	0	0	0	0	0	0	0	0	0
75818			Rezerwy ogólne i celowe	przed zmianą	1445564	1445564	1445564	1445564	0	0	0	0	0	0	0	0	0	0	0	
				zmniejszenie	-101864	-101864	-101864	-101864	0	0	0	0	0	0	0	0	0	0	0	0
				zwiększenie	0	0	0	0	0	0	0	0	0	0	0	0	0	0	0	0
				po zmianach	1343700	1343700	1343700	1343700	0	0	0	0	0	0	0	0	0	0	0	0
4810			Rezerwy	przed zmianą	1445564	1445564	1445564	1445564	0	0	0	0	0	0	0	0	0	0	0	
				zmniejszenie	-101864	-101864	-101864	-101864	0	0	0	0	0	0	0	0	0	0	0	0
				zwiększenie	0	0	0	0	0	0	0	0	0	0	0	0	0	0	0	0
				po zmianach	1343700	1343700	1343700	1343700	0	0	0	0	0	0	0	0	0	0	0	0



Dział	Rozdział	§	Nazwa	Plan	Z tego:										Wydatki majątkowe	z tego:				
					5	6	7	8	9	10	11	12	13	14			15	16	17	18
801			Oświata i wychowanie	przed zmianą	25771425	28771425	1917911	3933414	3933414	2301277	23450	335373	0	0	0	0	0	0		
				zmniejszenie	-730948	-730948	-673298	-57496	0	-164	0	0	0	0	0	0	0	0	0	
				zwiększenie	917413	917413	897583	57496	0	164	0	0	0	0	0	0	0	0	0	0
				po zmianach	25857890	25857890	19339790	3933414	2301277	23450	335373	0	0	0	0	0	0	0	0	0
80102			Szkoły podstawowe specjalne	przed zmianą	2154462	2154462	1922002	230000	230000	0	2450	0	0	0	0	0	0	0		
				zmniejszenie	0	0	0	0	0	0	0	0	0	0	0	0	0	0	0	
				zwiększenie	392765	392765	392765	0	0	0	0	0	0	0	0	0	0	0	0	0
				po zmianach	2547217	2547217	2314767	230000	230000	0	2450	0	0	0	0	0	0	0	0	0
4010			Wynagrodzenia osobne pracowników	przed zmianą	1485625	1485625	1485625	0	0	0	0	0	0	0	0	0	0	0		
				zmniejszenie	0	0	0	0	0	0	0	0	0	0	0	0	0	0	0	
				zwiększenie	321629	321629	321629	0	0	0	0	0	0	0	0	0	0	0	0	0
				po zmianach	1807254	1807254	1807254	0	0	0	0	0	0	0	0	0	0	0	0	0
4110			Stoski na ubezpieczenia społeczne	przed zmianą	263400	263400	263400	0	0	0	0	0	0	0	0	0	0	0		
				zmniejszenie	0	0	0	0	0	0	0	0	0	0	0	0	0	0	0	
				zwiększenie	65000	65000	65000	0	0	0	0	0	0	0	0	0	0	0	0	
				po zmianach	328400	328400	328400	0	0	0	0	0	0	0	0	0	0	0	0	0
4120			Stoski na Fundusz Pracy	przed zmianą	33877	33877	33877	0	0	0	0	0	0	0	0	0	0	0		
				zmniejszenie	0	0	0	0	0	0	0	0	0	0	0	0	0	0	0	
				zwiększenie	6136	6136	6136	0	0	0	0	0	0	0	0	0	0	0	0	
				po zmianach	40113	40113	40113	0	0	0	0	0	0	0	0	0	0	0	0	0
80111			Gimnazja specjalne	przed zmianą	1633497	1633497	1632697	165000	165000	0	1400	0	0	0	0	0	0	0		
				zmniejszenie	-353563	-353563	-353563	0	0	0	0	0	0	0	0	0	0	0	0	
				zwiększenie	0	0	0	0	0	0	0	0	0	0	0	0	0	0	0	
				po zmianach	1279814	1279814	1113514	165000	165000	0	1400	0	0	0	0	0	0	0	0	
4010			Wynagrodzenia osobne pracowników	przed zmianą	1133237	1133237	1133237	0	0	0	0	0	0	0	0	0	0	0		
				zmniejszenie	-308047	-308047	-308047	0	0	0	0	0	0	0	0	0	0	0	0	
				zwiększenie	0	0	0	0	0	0	0	0	0	0	0	0	0	0	0	
				po zmianach	825190	825190	825190	0	0	0	0	0	0	0	0	0	0	0	0	
4110			Stoski na ubezpieczenia społeczne	przed zmianą	194300	194300	194300	0	0	0	0	0	0	0	0	0	0	0		
				zmniejszenie	-44600	-44600	-44600	0	0	0	0	0	0	0	0	0	0	0	0	
				zwiększenie	0	0	0	0	0	0	0	0	0	0	0	0	0	0	0	
				po zmianach	149700	149700	149700	0	0	0	0	0	0	0	0	0	0	0	0	
4120			Stoski na Fundusz Pracy	przed zmianą	27660	27660	27660	0	0	0	0	0	0	0	0	0	0	0		
				zmniejszenie	-936	-936	-936	0	0	0	0	0	0	0	0	0	0	0	0	
				zwiększenie	0	0	0	0	0	0	0	0	0	0	0	0	0	0	0	
				po zmianach	26724	26724	26724	0	0	0	0	0	0	0	0	0	0	0	0	
80120			Licea ogólnokształcące	przed zmianą	7009196	7009196	4970113	835000	835000	1257763	5400	0	0	0	0	0	0	0		
				zmniejszenie	-25324	-25324	-25300	-21677	-9623	-24	0	0	0	0	0	0	0	0	0	
				zwiększenie	0	0	0	0	0	0	0	0	0	0	0	0	0	0	0	
				po zmianach	6983872	6983872	4747113	835000	835000	1257763	5400	0	0	0	0	0	0	0	0	
3020			Wydatki osobowe niezaliczone do wydatków	przed zmianą	5400	5400	0	0	0	0	0	0	0	0	0	0	0	0		
				zmniejszenie	-24	-24	0	0	0	0	0	0	0	0	0	0	0	0	0	
				zwiększenie	0	0	0	0	0	0	0	0	0	0	0	0	0	0	0	
				po zmianach	5376	5376	0	0	0	0	0	0	0	0	0	0	0	0	0	



Dział	Rozdział	§	Nazwa	Plan	Z tego:										Wydki majątkowe	inwestycyjne	z tego:
					Wydki budżetowe	Wydki jednostek budżetowych	Wynagrodzenia i składki od nich naliczane	Wydki związane z realizacją ich statutowych zadań	dotacje na zadania bieżące	świadczenia na rzecz osób fizycznych	Wydki na wypłaty z tytułu poręczeń i gwarancji	obsługa długu	Wydki finansowane z udziałem środków, o których mowa w art. 5 ust. 1 pkt 2	Wydki na programy finansowane z udziałem środków, o których mowa w art. 5 ust. 1 pkt 2 i 3			
1	2	3	4	5	6	7	8	9	10	11	12	13	14	15	16	17	18
		4010	Wyposażenie osobowe pracowników	3767242 -16716 0	3767242 -16716 0	3767242 -16716 0	3767242 -16716 0	0 0 0	0 0 0	0 0 0	0 0 0	0 0 0	0 0 0	0 0 0	0 0 0	0 0 0	0 0 0
		4040	Dodatki wynagrodzenie roczne	3750526 360510 -1573 0 358937 694355 -3025 0	3750526 360510 -1573 0 358937 694355 -3025 0	3750526 360510 -1573 0 358937 694355 -3025 0	3750526 360510 -1573 0 358937 694355 -3025 0	0 0 0 0 0 0 0 0	0 0 0 0 0 0 0 0	0 0 0 0 0 0 0 0	0 0 0 0 0 0 0 0	0 0 0 0 0 0 0 0	0 0 0 0 0 0 0 0	0 0 0 0 0 0 0 0	0 0 0 0 0 0 0 0	0 0 0 0 0 0 0 0	0 0 0 0 0 0 0 0
		4110	Składki na ubezpieczenia społeczne	691330 92406 -363 0 92043 70000 -180 0	691330 92406 -363 0 92043 70000 -180 0	691330 92406 -363 0 92043 70000 -180 0	691330 92406 -363 0 92043 70000 -180 0	0 0 0 0 0 0 0 0	0 0 0 0 0 0 0 0	0 0 0 0 0 0 0 0	0 0 0 0 0 0 0 0	0 0 0 0 0 0 0 0	0 0 0 0 0 0 0 0	0 0 0 0 0 0 0 0	0 0 0 0 0 0 0 0	0 0 0 0 0 0 0 0	0 0 0 0 0 0 0 0
		4120	Składki na Fundusz Pracy	691330 92406 -363 0 92043 70000 -180 0	691330 92406 -363 0 92043 70000 -180 0	691330 92406 -363 0 92043 70000 -180 0	691330 92406 -363 0 92043 70000 -180 0	0 0 0 0 0 0 0 0	0 0 0 0 0 0 0 0	0 0 0 0 0 0 0 0	0 0 0 0 0 0 0 0	0 0 0 0 0 0 0 0	0 0 0 0 0 0 0 0	0 0 0 0 0 0 0 0	0 0 0 0 0 0 0 0	0 0 0 0 0 0 0 0	0 0 0 0 0 0 0 0
		4210	Zakup materiałów wyprzedaż	69820 330589 -1597 0 328092 21100 -180 0	69820 330589 -1597 0 328092 21100 -180 0	69820 330589 -1597 0 328092 21100 -180 0	69820 330589 -1597 0 328092 21100 -180 0	0 0 0 0 0 0 0 0	0 0 0 0 0 0 0 0	0 0 0 0 0 0 0 0	0 0 0 0 0 0 0 0	0 0 0 0 0 0 0 0	0 0 0 0 0 0 0 0	0 0 0 0 0 0 0 0	0 0 0 0 0 0 0 0	0 0 0 0 0 0 0 0	0 0 0 0 0 0 0 0
		4280	Zakup energii	69820 330589 -1597 0 328092 21100 -180 0	69820 330589 -1597 0 328092 21100 -180 0	69820 330589 -1597 0 328092 21100 -180 0	69820 330589 -1597 0 328092 21100 -180 0	0 0 0 0 0 0 0 0	0 0 0 0 0 0 0 0	0 0 0 0 0 0 0 0	0 0 0 0 0 0 0 0	0 0 0 0 0 0 0 0	0 0 0 0 0 0 0 0	0 0 0 0 0 0 0 0	0 0 0 0 0 0 0 0	0 0 0 0 0 0 0 0	0 0 0 0 0 0 0 0
		4270	Zakup usług remontowych	69820 330589 -1597 0 328092 21100 -180 0	69820 330589 -1597 0 328092 21100 -180 0	69820 330589 -1597 0 328092 21100 -180 0	69820 330589 -1597 0 328092 21100 -180 0	0 0 0 0 0 0 0 0	0 0 0 0 0 0 0 0	0 0 0 0 0 0 0 0	0 0 0 0 0 0 0 0	0 0 0 0 0 0 0 0	0 0 0 0 0 0 0 0	0 0 0 0 0 0 0 0	0 0 0 0 0 0 0 0	0 0 0 0 0 0 0 0	0 0 0 0 0 0 0 0
		4280	Zakup usług zdrowotnych	69820 330589 -1597 0 328092 21100 -180 0	69820 330589 -1597 0 328092 21100 -180 0	69820 330589 -1597 0 328092 21100 -180 0	69820 330589 -1597 0 328092 21100 -180 0	0 0 0 0 0 0 0 0	0 0 0 0 0 0 0 0	0 0 0 0 0 0 0 0	0 0 0 0 0 0 0 0	0 0 0 0 0 0 0 0	0 0 0 0 0 0 0 0	0 0 0 0 0 0 0 0	0 0 0 0 0 0 0 0	0 0 0 0 0 0 0 0	0 0 0 0 0 0 0 0
		4300	Zakup usług pozostałych	69820 330589 -1597 0 328092 21100 -180 0	69820 330589 -1597 0 328092 21100 -180 0	69820 330589 -1597 0 328092 21100 -180 0	69820 330589 -1597 0 328092 21100 -180 0	0 0 0 0 0 0 0 0	0 0 0 0 0 0 0 0	0 0 0 0 0 0 0 0	0 0 0 0 0 0 0 0	0 0 0 0 0 0 0 0	0 0 0 0 0 0 0 0	0 0 0 0 0 0 0 0	0 0 0 0 0 0 0 0	0 0 0 0 0 0 0 0	0 0 0 0 0 0 0 0
		4360	Opłaty z tytułu zakupu usług telekomunikacyjnych	69820 330589 -1597 0 328092 21100 -180 0	69820 330589 -1597 0 328092 21100 -180 0	69820 330589 -1597 0 328092 21100 -180 0	69820 330589 -1597 0 328092 21100 -180 0	0 0 0 0 0 0 0 0	0 0 0 0 0 0 0 0	0 0 0 0 0 0 0 0	0 0 0 0 0 0 0 0	0 0 0 0 0 0 0 0	0 0 0 0 0 0 0 0	0 0 0 0 0 0 0 0	0 0 0 0 0 0 0 0	0 0 0 0 0 0 0 0	0 0 0 0 0 0 0 0
		4410	Podróż służbowe krajowe	69820 330589 -1597 0 328092 21100 -180 0	69820 330589 -1597 0 328092 21100 -180 0	69820 330589 -1597 0 328092 21100 -180 0	69820 330589 -1597 0 328092 21100 -180 0	0 0 0 0 0 0 0 0	0 0 0 0 0 0 0 0	0 0 0 0 0 0 0 0	0 0 0 0 0 0 0 0	0 0 0 0 0 0 0 0	0 0 0 0 0 0 0 0	0 0 0 0 0 0 0 0	0 0 0 0 0 0 0 0	0 0 0 0 0 0 0 0	0 0 0 0 0 0 0 0

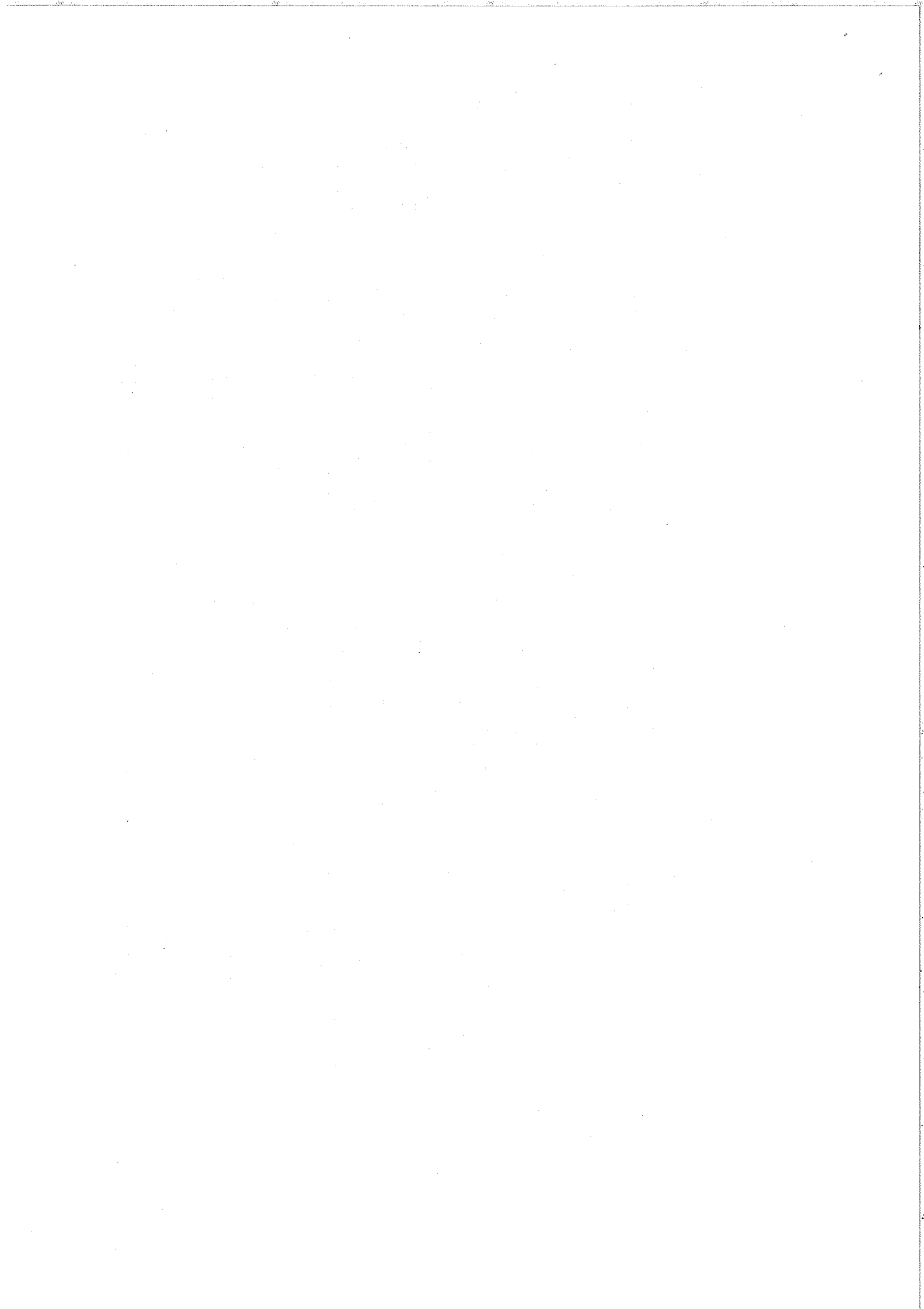

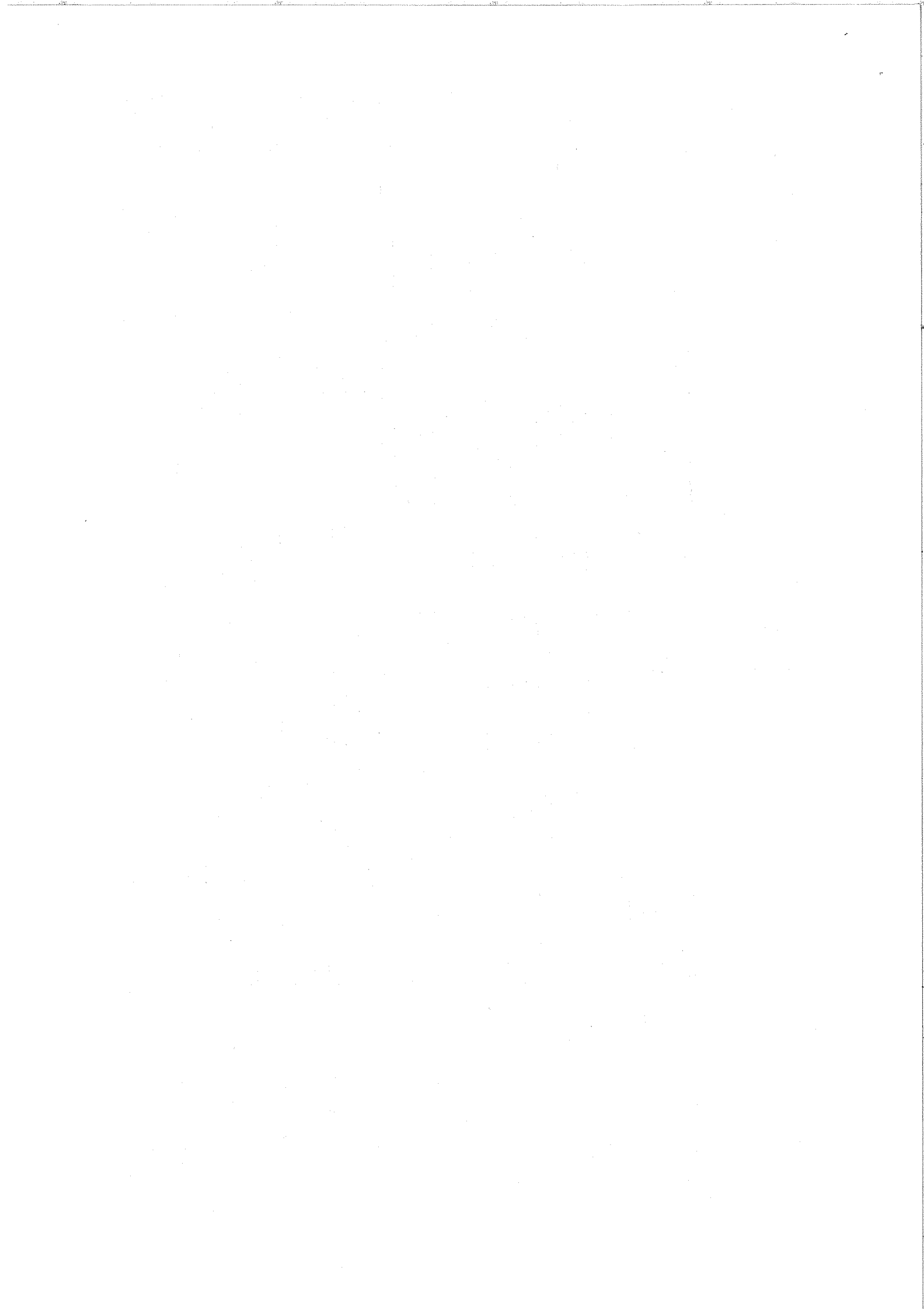

Dział	Rozdział	§	Nazwa	Plan	Z tego:										z tego:		
					6	7	8	9	10	11	12	13	14	15	16	17	18
1	2	3	4	5	Wydatki bieżące	wydatki jednostek budżetowych,	wydatki związane z realizacją ich statutowych zadań;	dotacje na zadania bieżące	świadczenia na rzecz osób fizycznych;	wydatki na programy finansowane z udziałem środków, o których mowa w art. 5 ust. 1 pkt 2	wpłaty z tytułu poręczeń i gwarancji	obsługa długu	Wydatki majątkowe	inwestycje i zakupy inwestycyjne	z tego: na programy finansowane z udziałem środków, o których mowa w art. 5 ust. 1 pkt 2 i 3	zakup i objęcie akcji i udziałów oraz wniesienie wkładów do spółek prawa handlowego.	
					820400	820400	0	820400	0	0	0	0	0	0	0	0	0
		4280	Zakup energii	przed zmianą zmniejszenie	-14020	-14020	0	-14020	0	0	0	0	0	0	0	0	0
		4270	Zakup usług remontowych	po zmianach	806380	806380	0	806380	0	0	0	0	0	0	0	0	0
				przed zmianą	28700	28700	0	28700	0	0	0	0	0	0	0	0	0
				zmniejszenie	-3256	-3256	0	-3256	0	0	0	0	0	0	0	0	0
				zwiększenie	0	0	0	0	0	0	0	0	0	0	0	0	0
				po zmianach	25444	25444	0	25444	0	0	0	0	0	0	0	0	0
		4280	Zakup usług zarobkowych	przed zmianą	10300	10300	0	10300	0	0	0	0	0	0	0	0	0
				zmniejszenie	-77	-77	0	-77	0	0	0	0	0	0	0	0	0
				zwiększenie	0	0	0	0	0	0	0	0	0	0	0	0	0
				po zmianach	10223	10223	0	10223	0	0	0	0	0	0	0	0	0
		4300	Zakup usług pozostałych	przed zmianą	338200	338200	0	338200	0	0	0	0	0	0	0	0	0
				zmniejszenie	-9186	-9186	0	-9186	0	0	0	0	0	0	0	0	0
				zwiększenie	0	0	0	0	0	0	0	0	0	0	0	0	0
				po zmianach	329014	329014	0	329014	0	0	0	0	0	0	0	0	0
		4360	Opłaty z tytułu zakupu usług telekomunikacyjnych	przed zmianą	28625	28625	0	28625	0	0	0	0	0	0	0	0	0
				zmniejszenie	-214	-214	0	-214	0	0	0	0	0	0	0	0	0
				zwiększenie	0	0	0	0	0	0	0	0	0	0	0	0	0
				po zmianach	28411	28411	0	28411	0	0	0	0	0	0	0	0	0
		4410	Podręczne służbowe trajnowe	przed zmianą	13500	13500	0	13500	0	0	0	0	0	0	0	0	0
				zmniejszenie	-175	-175	0	-175	0	0	0	0	0	0	0	0	0
				zwiększenie	0	0	0	0	0	0	0	0	0	0	0	0	0
				po zmianach	13325	13325	0	13325	0	0	0	0	0	0	0	0	0
		4430	Różne opłaty i składki	przed zmianą	24500	24500	0	24500	0	0	0	0	0	0	0	0	0
				zmniejszenie	-158	-158	0	-158	0	0	0	0	0	0	0	0	0
				zwiększenie	0	0	0	0	0	0	0	0	0	0	0	0	0
				po zmianach	24342	24342	0	24342	0	0	0	0	0	0	0	0	0
		4440	Opłaty na telefonowy funkcjonalny świadczeń	przed zmianą	541125	541125	0	541125	0	0	0	0	0	0	0	0	0
				zmniejszenie	-10933	-10933	0	-10933	0	0	0	0	0	0	0	0	0
				zwiększenie	0	0	0	0	0	0	0	0	0	0	0	0	0
				po zmianach	530192	530192	0	530192	0	0	0	0	0	0	0	0	0
		4700	Szkolenia pracowników/niebędących członkami	przed zmianą	11200	11200	0	11200	0	0	0	0	0	0	0	0	0
				zmniejszenie	-53	-53	0	-53	0	0	0	0	0	0	0	0	0
				zwiększenie	0	0	0	0	0	0	0	0	0	0	0	0	0
				po zmianach	11147	11147	0	11147	0	0	0	0	0	0	0	0	0
80134	Szkoly zawodowe specjalne			przed zmianą	588330	588330	482730	588330	0	1200	0	0	0	0	0	0	0
				zmniejszenie	0	0	0	0	0	0	0	0	0	0	0	0	0
				zwiększenie	147283	147283	147283	147283	0	0	0	0	0	0	0	0	0
				po zmianach	685613	685613	685613	685613	0	1200	0	0	0	0	0	0	0
		4010	Wynagrodzenia osobowe pracowników	przed zmianą	359630	359630	0	359630	0	0	0	0	0	0	0	0	0
				zwiększenie	0	0	0	0	0	0	0	0	0	0	0	0	0
				po zmianach	147283	147283	147283	147283	0	0	0	0	0	0	0	0	0
				zwiększenie	506913	506913	506913	506913	0	0	0	0	0	0	0	0	0





Dział	Rozdział	§	Nazwa	Plan	z tego:							Wydatki majątkowe	Inwestycje i zakupy inwestycyjne	z tego:			
					Wydanki budżetowe	Wydanki jednostek budżetowych, w tym:	wynagrodzenia i składki od nich naliczane	Wydatki związane z realizacją ich statutowych zadań;	dotacje na zadania bieżące	świadczenia na rzecz osób fizycznych;	Wydatki na programy finansowane z udziałem środków, o których mowa w art. 5 ust. 1 pkt 2 i 3.			wypłaty z tytułu poręczeń i gwarancji	obciążenia długu	Wydanki na programy finansowane z udziałem środków, o których mowa w art. 5 ust. 1 pkt 2 i 3.	na programy finansowane z udziałem środków, o których mowa w art. 5 ust. 1 pkt 2 i 3.
1	2	3	4	5	6	7	8	9	10	11	12	13	14	15	16	17	18
		4300	Zakup usług pozostałych														
		4360	Opłaty z tytułu zakupu usług telekomunikacyjnych														
		4410	Produkta służbowe i inne														
		4430	Różne opłaty i składki														
		4440	Opłaty na zakładowy fundusz świadczeń socjalnych														
		4700	Szkolenia pracowników nieobjętych etykietą wypłat, kursy i staż														
852			Pomoc społeczna														
		85205	Zadania w zakresie przeciwdziałania przemocy w rodzinie														
		4300	Zakup usług pozostałych														
		85218	Powiatowe centra pomocy rodzinie														
		4010	Wynagrodzenia osobowe pracowników														



Dział	Rozdział	§	Nazwa	Plan	Z tego:								Z tego:				
					Wydanki bieżące	Wydanki jednostek budżetowych,	Wynagrodzenia i składki od nich naliczane	Wydanki związane z realizacją ich statutowych zadań;	dotacje na zadania bieżące	świadczenia na rzecz osób fizycznych;	wydatki na programy finansowane z udziałem środków, o których mowa w art. 5 ust. 1 pkt 2,	wypłaty z tytułu poręczeń i gwarancji	obsługa długu	Wydanki majątkowe	inwestycje i zakupy inwestycyjne	w tym: na programy finansowane z udziałem środków, o których mowa w art. 5 ust. 1 pkt 2 i 3,	zakup i objęcie akcji i udziałów oraz wniesienie wkładów do spółek prawa handlowego.
1	2	3	4	5	6	7	8	9	10	11	12	13	14	15	16	17	18
						78570	78570	78570	0	0	0	0	0	0	0	0	0
		4110	Stółki na ubezpieczenia społeczne	przed zmianą zmniejszenie zwiększenie	0 0 299	0 0 299	0 0 299	0 0 299	0 0 0	0 0 0	0 0 0	0 0 0	0 0 0	0 0 0	0 0 0	0 0 0	0 0 0
				po zmianach	78869	78869	78869	78869	0	0	0	0	0	0	0	0	0
		4120	Stółki na Fundusz Pracy	przed zmianą zmniejszenie zwiększenie po zmianach	0 43 11168	0 43 11168	0 43 11168	0 43 11168	0 0 0	0 0 0	0 0 0	0 0 0	0 0 0	0 0 0	0 0 0	0 0 0	0 0 0
				po zmianach	11168	11168	11168	11168	0	0	0	0	0	0	0	0	0
853			Pozostałe zadania w zakresie polityki społecznej	przed zmianą zmniejszenie zwiększenie	3257126 -12000 57892	2815971 -12000 57892	2815971 -12000 57892	2815971 -12000 57892	271393 0 0	41100 0 0	9160 0 0	390895 -12000 27392	0 0 0	0 0 0	0 0 0	0 0 0	0 0 0
				po zmianach	3302518	2845971	2845971	2845971	15000	41100	9160	390895	0	0	0	0	0
		85321	Zespoły do spraw orzekania o niepełnosprawności	przed zmianą zmniejszenie	156000 0	156000 0	156000 0	156000 0	112180 0	43260 0	560 0	0 0	0 0	0 0	0 0	0 0	0 0
				zmniejszenie	0	0	0	0	0	0	0	0	0	0	0	0	0
				zwiększenie	30000	30000	30000	30000	15000	15000	0	0	0	0	0	0	0
				po zmianach	186000	186000	186000	186000	27180	58260	560	0	0	0	0	0	0
		4170	Wynagrodzenia bezosobowe	przed zmianą zmniejszenie zwiększenie po zmianach	0 15000 40000	0 15000 40000	0 15000 40000	0 15000 40000	25000 15000 40000	0 0 0	0 0 0	0 0 0	0 0 0	0 0 0	0 0 0	0 0 0	0 0 0
		4300	Zakup usług pozostałych	przed zmianą zmniejszenie	36660 0	36660 0	36660 0	36660 0	36660 0	0 0	0 0	0 0	0 0	0 0	0 0	0 0	0 0
				zmniejszenie	0	0	0	0	0	0	0	0	0	0	0	0	0
				zwiększenie	15000	15000	15000	15000	15000	15000	0	0	0	0	0	0	0
				po zmianach	51660	51660	51660	51660	0	0	0	0	0	0	0	0	0
85395			Pozostała działalność	przed zmianą zmniejszenie zwiększenie po zmianach	390895 -12000 27392 406287	390895 -12000 27392 406287	390895 -12000 27392 406287	390895 -12000 27392 406287	0 0 0 0	0 0 0 0	0 0 0 0	390895 -12000 27392 406287	0 0 0 0	0 0 0 0	0 0 0 0	0 0 0 0	0 0 0 0
				po zmianach	83986	83986	83986	83986	0	0	0	390895	0	0	0	0	0
		4017	Wynagrodzenia osobowe pracowników	przed zmianą zmniejszenie zwiększenie po zmianach	19474 103460 14822	19474 103460 14822	19474 103460 14822	19474 103460 14822	0 0 0	0 0 0	0 0 0	0 19474 103460	0 0 0	0 0 0	0 0 0	0 0 0	0 0 0
				po zmianach	14822	14822	14822	14822	0	0	0	19474	0	0	0	0	0
		4019	Wynagrodzenia osobowe pracowników	przed zmianą zmniejszenie zwiększenie po zmianach	3437 182359 43303	3437 182359 43303	3437 182359 43303	3437 182359 43303	0 0 0	0 0 0	0 0 0	3437 182359 43303	0 0 0	0 0 0	0 0 0	0 0 0	0 0 0
				po zmianach	43303	43303	43303	43303	0	0	0	3437	0	0	0	0	0
		4117	Stółki na ubezpieczenia społeczne	przed zmianą zmniejszenie zwiększenie po zmianach	3331 46634 7643	3331 46634 7643	3331 46634 7643	3331 46634 7643	0 0 0	0 0 0	0 0 0	0 0 0	0 0 0	0 0 0	0 0 0	0 0 0	0 0 0
				po zmianach	7643	7643	7643	7643	0	0	0	0	0	0	0	0	0
		4119	Stółki na ubezpieczenia społeczne	przed zmianą zmniejszenie zwiększenie po zmianach	588 8231	588 8231	588 8231	588 8231	0 0	0 0	0 0	0 0	0 0	0 0	0 0	0 0	0 0
				po zmianach	8231	8231	8231	8231	0	0	0	0	0	0	0	0	0



