RZUT WINDY "A" - POZIOM +/-0,00
KLATKA SCHODOWA BUDYNKU B3- NISKI PARTER POZIOM -0,04

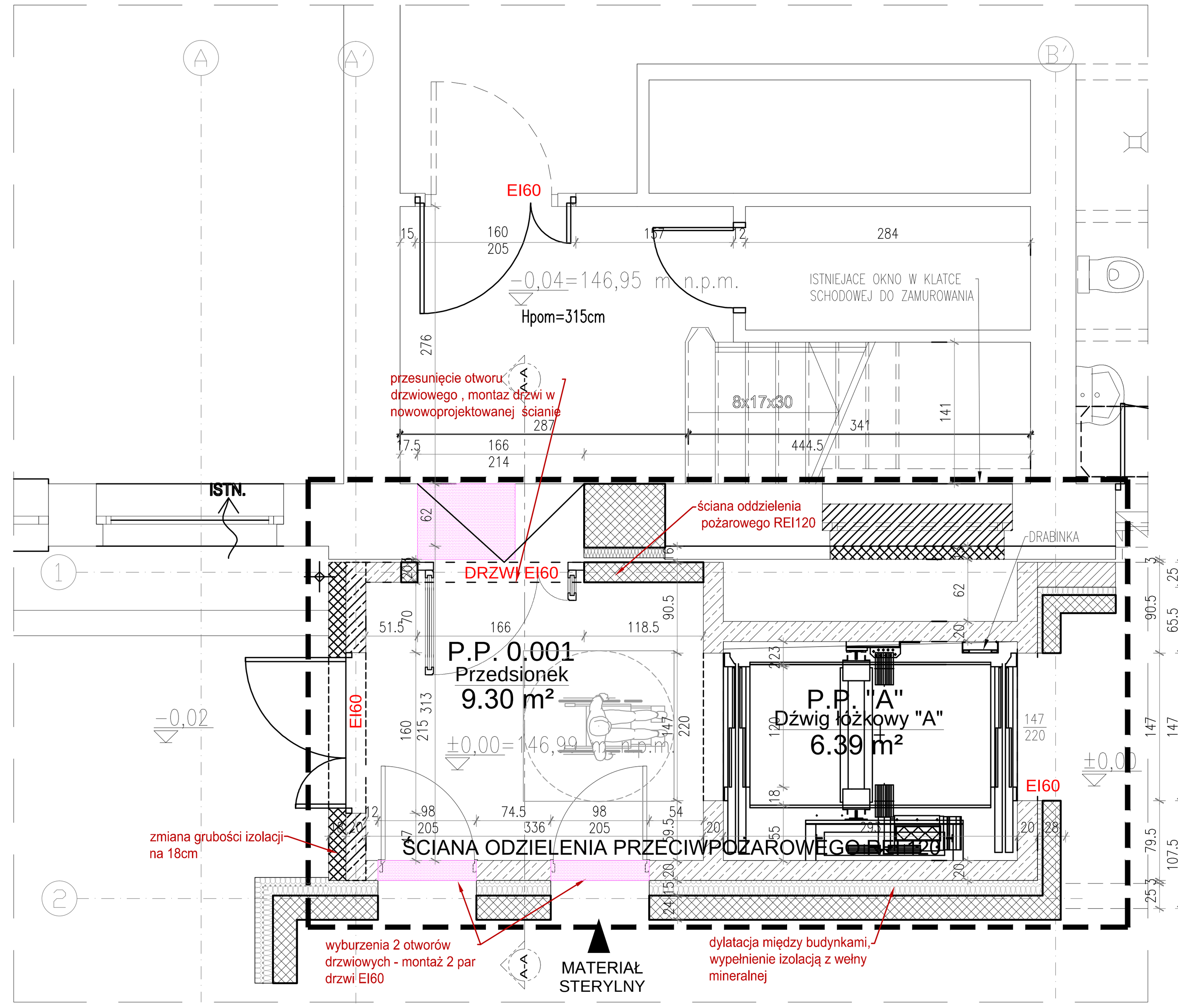

RZUT WINDY "A" - POZIOM +3,52
KLATKA SCHODOWA BUDYNKU B3- PARTER

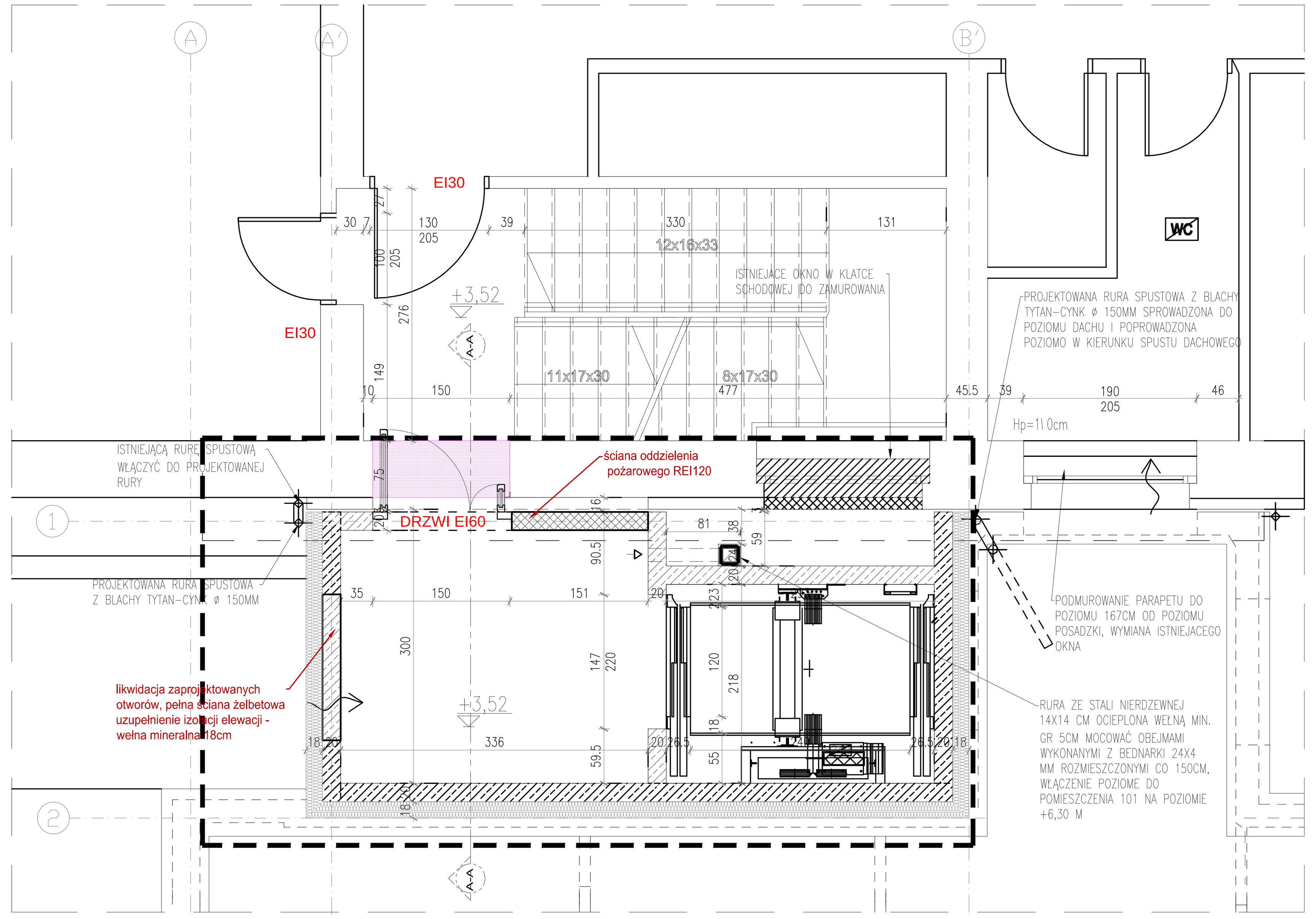

RZUT WINDY "A" - POZIOM +7,07
KLATKA SCHODOWA BUDYNKU B3 - 1 PIĘTRO

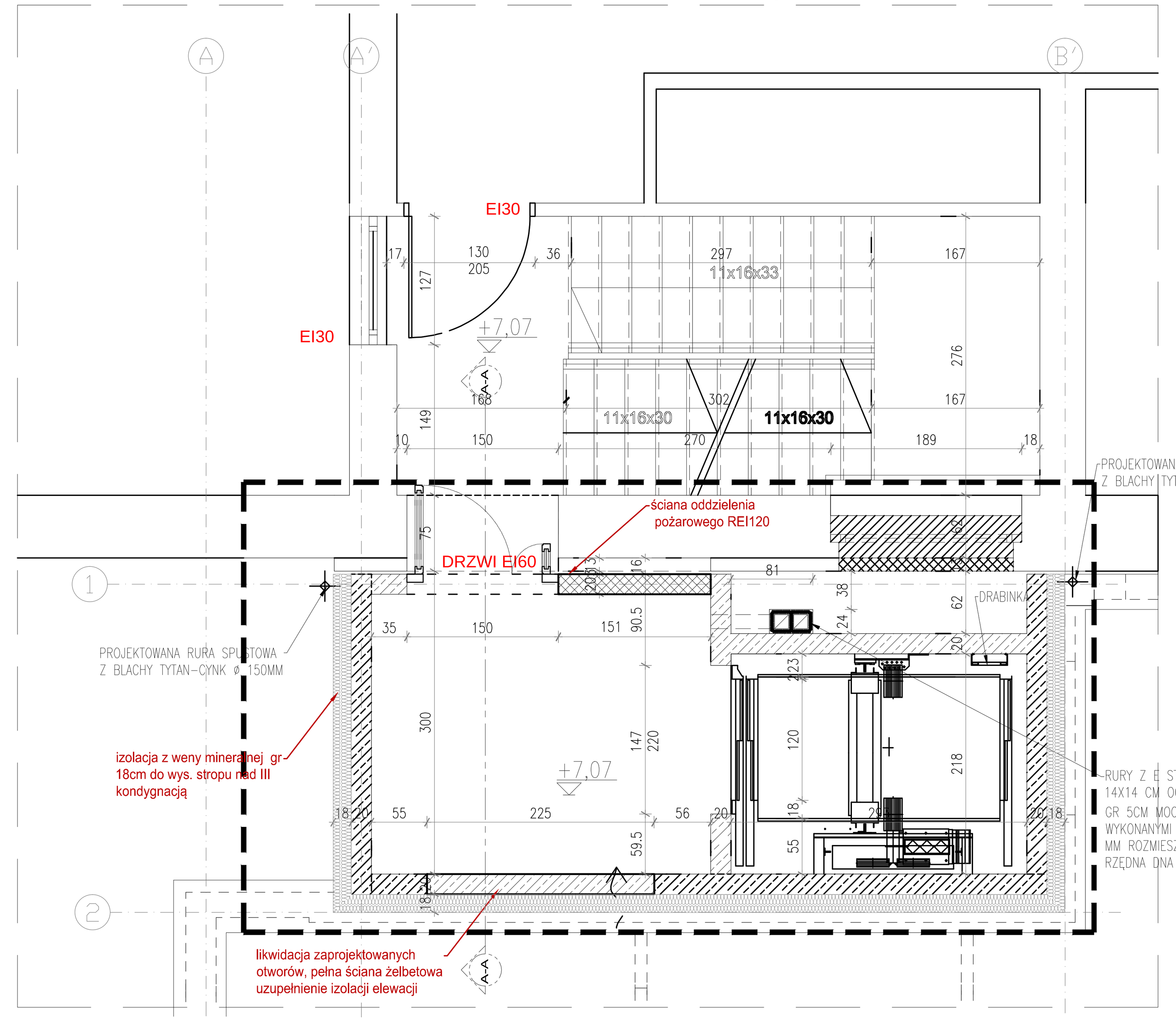

RZUT WINDY "A" - POZIOM +10,58
KLATKA SCHODOWA BUDYNKU B3 - 2 PIĘTRO

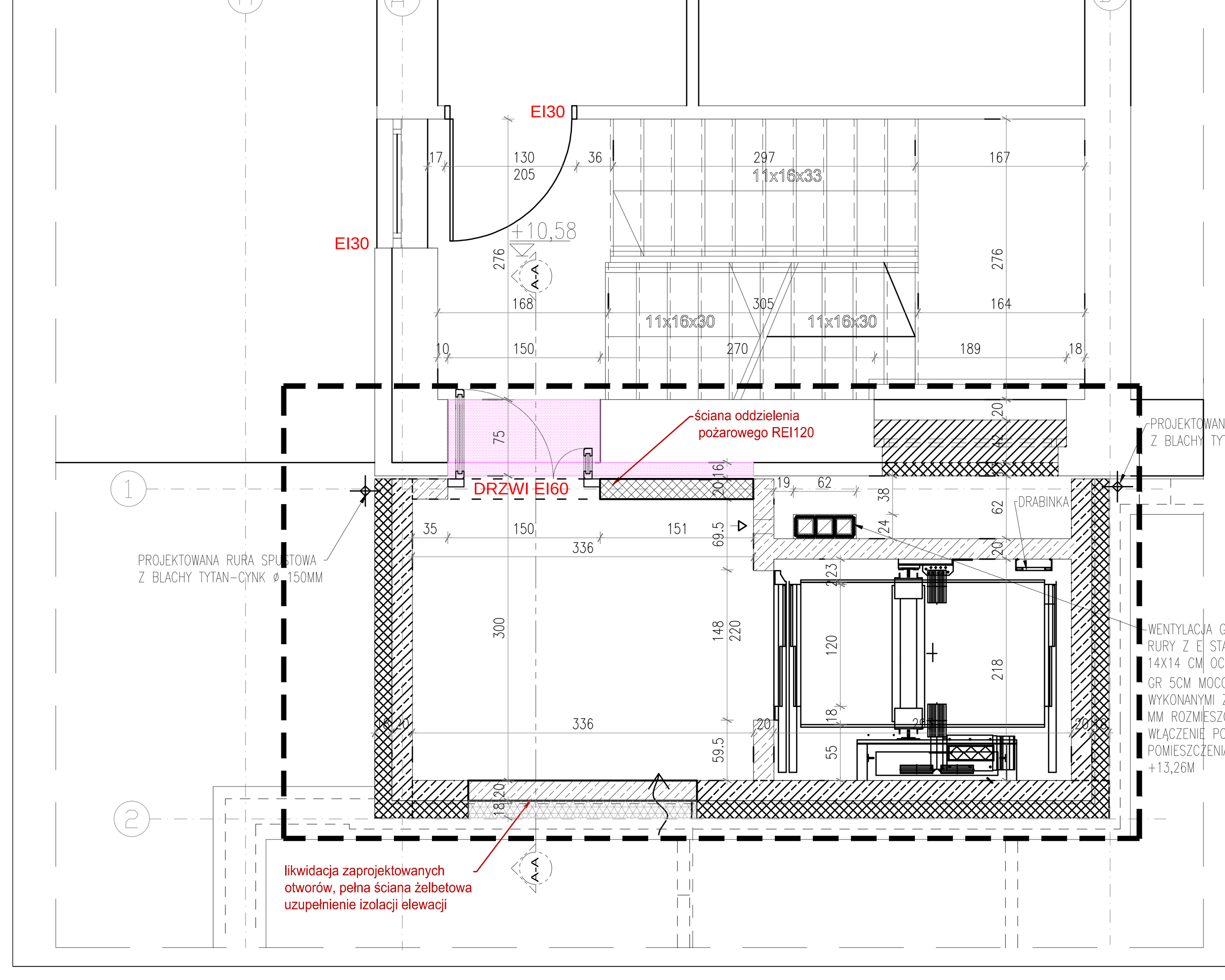

RZUT WINDY "A" - POZIOM +14,16
KLATKA SCHODOWA BUDYNKU B3 - 3 PIĘTRO

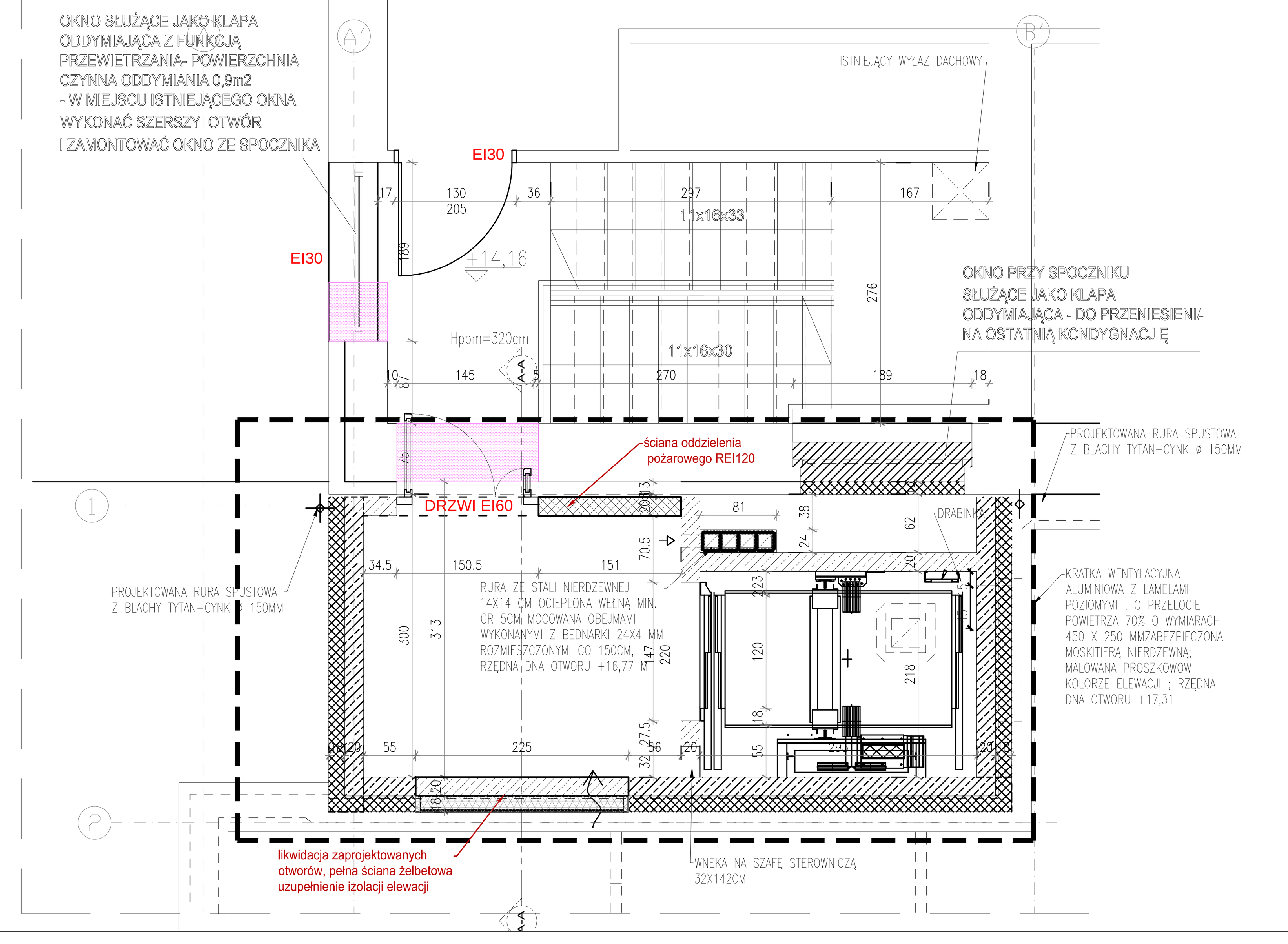

RZUT DACHU NAD WINDĄ "A" -
KLATKA SCHODOWA BUDYNKU B3

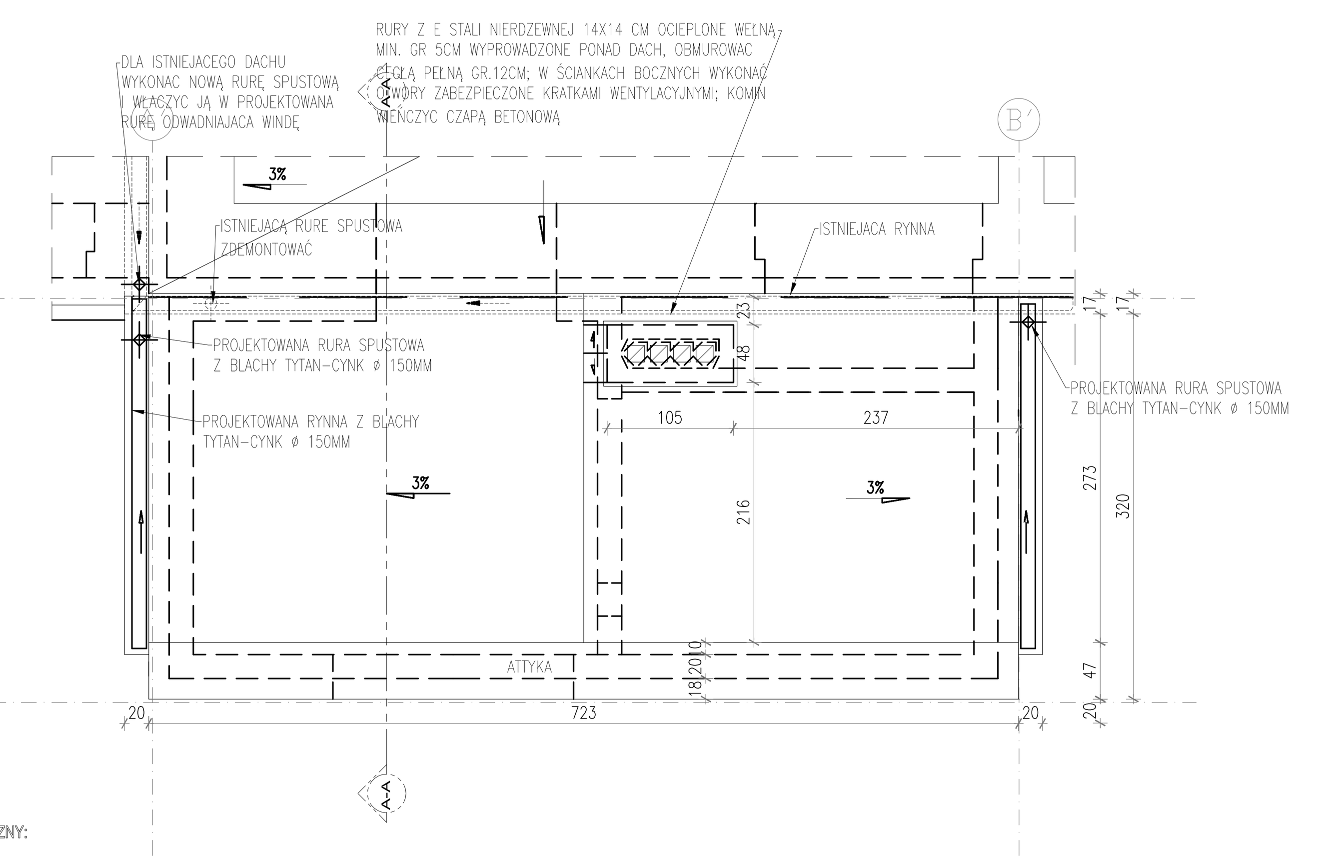

DŹWIG SZPITALNY PRZELOTOWY ELEKTRYCZNY:
PRĘDKOŚĆ V=1,0 m/s
UDŹWIG 1600/21 kg/ilość osób
WYMIARY KABINY 140cm x 240cm x 210 cm
ILOŚĆ DRZWI W KABINIE - 1 SZTUKA - TYP TELESKOPOWE
KABINA PRZELOTOWA NA POZIOMIE PARTERU
/NA POZOSTAŁYCH POZIOMACH NIEPRZELOTOWA/
WYMIARY DRZWI Sd=120cm Hd=200cm
WYMIARY SZYBU Ss=218cm Gs=293cm
GŁĘBOKOŚĆ PODSZYBIA P=125cm
WYSOKOŚĆ NADSZYBIA N=360cm
ILOŚĆ PRZYSTANKÓW - 5
WYSOKOŚĆ PODNOSZENIA Hp=14,16cm t=5/ 6 przelot

Rura wyrzutowa powietrza z agregatu próżniowego - Ø75mm z pvc w szachcie instalacyjnym wyprowadzona ponad dach szpitala przy ściance attykowej i odgięta w kierunku windy - całość schowana w ociepleniu i wyprowadzona ponad dach windy i zakończona kominkiem wentylacyjnym; rura obudowana w korytarzu płytami g-k

WARSTWY D – STROPODACH NIEWENTYLOWANY:
– PAPA NAWIERZCHNIOWA , ZGRZEWALNA,
– PAPA PODKŁADOWA SAMOPRZYLEPNA
– 20,0–30,0 CM – STYROPIAN EPS100 KLINY W SPADKU 3%
– PAPA TERMOIZOLACYJNA ZGRZEWALNA DO SZYBKIEGO MONTAŻU TERMOIZOLACJI
– BITUMICZNY PREPARAT GRUNTUJĄCY
– 20,0 CM – STROP ŻELBETOWY WYLEWANY NA BUDOWIE
– 1,5CM – TYNK CEMENTOWO WAPIENNY LUB SUFIT PODWIESZANY Z PŁYT GK

PRZEKRÓJ A-A

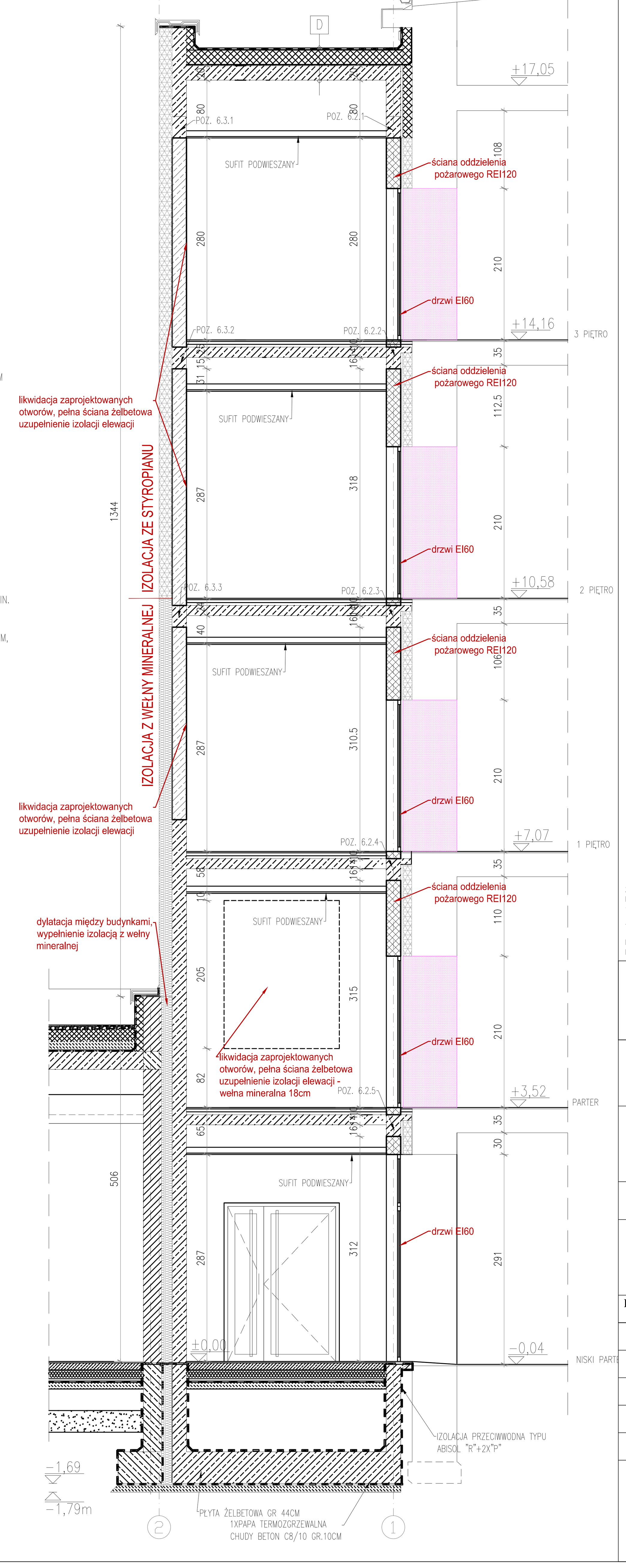

UWAGA !
Na rysunkach kolorem czerwonym naniesiono zmiany w stosunku do projektu budowlanego , który uzyskał pozwolenie na budowę na podstawie decyzji o pozwoleniu na budowę nr 324/15 z 12.06.2015r.

LEGENDA:
- zamurowania
- wyburzenia
- ściany istniejące
- zakres opracowania w istniejących budynkach
- ściany projektowane
- projektowane słupy
- zamurowania okien wraz z uzupełnieniem styropianu

Uwaga ! W przypadku zmiany modelu i producenta dzwigu na etapie realizacji inwestycji nalezy przed przystapieniem do wykonywania szybu dokonać korekty wszystkich wytycznych.
Wytyczne budowlane :
Dzwig bedzie wykonany zgodnie z mormą PN-EN81.1/2 i dyrekt.dzwig. 95/16/WE. Roboty budowlane nalezy wykonac zgodnie z dziennikiem ustaw nr 109:2004. SZyb powinien byc wykonany z betonu co najmniej klasy C20/25. Zastosowanie innych materiałów na ściany szybu powinno byc uzgodnione z projektantem i konstruktorem dzwigu.
Odchyłki wymiarowe szybu musza spełniać wymagania normy budowlanej i nie mogą przekraczać wartości podanych na rysunku. Każda zmianę wymiarów budowlanych nalezy koniecznie uzgodnic z projektantem.

**WSZYSTKIE WYMIARY SZYBU PODANO DLA STANU WYKOŃCZONEGO NA GOTOWO.
SZYB MUSI BYĆ WENTYLOWANY BEZPOŚREDNIO NA ZEWNĄTRZ BUDYNKU ZGODNIE Z PN-EN81.1/2, PRZEZ OTWÓR W GÓRNEJ CZĘŚCI SZYBU O MINIMALNYM PRZEKROJU WYNOSZĄCYM 1% PRZEKROJU POPRZECZNEGO SZYBU
WYKONAWCA SZYBU ZAPEWNIA DOSTAWĘ I MONTAŻ HAKÓW MONTAŻOWYCH
HAKI MONTAŻOWE O UDŹWIGU CONAJMNIEJ 20KN POWINNY BYĆ DEMONTOWALNE LUB W PRZYPADKU ZACZEPÓW STAŁYCH - POWINNY BYĆ UMIESZCZONE WE WNĘCE
ŚCIANY SZYBU, PŁYTĘ PODSZYBIA I NADSZYBIA WYKONAĆ Z TRWAŁYCH NIEPALNYCH MATERIAŁÓW, NIESPRZYJAJĄCYCH OSIADANIU I EMITOWANIU KURZU.
SZYB PRZED MONTAŻEM MUSI BYĆ SUCHY I CZYSTY, WSZYSTKIE WEWNĘTRZNE ŚCIANY NALEŻY POMALOWAĆ, DNO PODSZYBIA POWINNO BYĆ GŁADKIE I WYPOZIOMOWANE, PODSZYBIE NIE POWINNO PRZEPUSZCZAĆ WODY.
NA NAJWYŻSZYM PRZYSTANKU DO MIEJSCA WSKAZANEGO NA RYSUNKU NALEŻY DOPROWADZIĆ LINIĘ ZASILAJĄCĄ PIĘCIOŻYŁOWĄ 3X400V ORAZ LINIE 230V DO OŚWIETLENIA SZYBU I KABINY.
OŚWIETLENIE NATURALNE LUB SZTUCZNE NA PRZYSTANKACH, NA POZIOMIE PODŁOGI POWINNO WYNOSIĆ MIN. 50LX
OŚWIETLENIE PODESTU PRZED TABLICĄ STEROWĄ NA POZIOMIE PODŁOGI POWINNO WYNOSIĆ MIN.200LX
WYKONAWCA SZYBU ZAPEWNIA WYKONANIE I MONTAŻ POMOSTÓW MONTAŻOWYCH.
W PODSZYBIU NALEŻY UMIEŚCIĆ UZIEMIENIE URZĄDZEŃ DŹWIGOWYCH.
W SZYBIE MUSI BYĆ ZAPEWNIONA TEMPERATURA +5C DO +40C.
ZAPEWNIĆ DROGĘ TRANSPORTU DO SZYBU PROWADNIC O DŁUGOŚCI 5M.**

ZASTRZEŻENIA PRAWNE
BIURO PROJEKTOWE NIE ODPOWIADA ZA WYKORZYSTANIE NIEOSTATECZNYCH I NIEPEŁNYCH WERSJI PROJEKTU.
WSZYSTKIE RYSUNKI POWINNY BYĆ ROZPATRYWANE RAZEM Z ODPOWIEDNIMI OPRACOWANIAMI BRANŻOWYMI.
JAKO CAŁOŚĆ PROJEKTU NALEŻY ROZUMIEĆ OPRACOWANIA PROJEKTOWE W FORMIE RYSUNKOWEJ I DOKUMENTACJĘ OPISOWĄ.

NIEISTOTNE ODSTĄPIENIE OD ZATWIERDZONEGO PROJEKTU BUDOWLANEGO LUB INNYCH WARUNKÓW POZWOLENIA NA BUDOWĘ NIE WYMAGA UZYSKANIA DECYZJI O ZMIANIE POZWOLENIA NA BUDOWĘ /ZGODNIE Z ART. 36A, UST. 5 PRAWA BUDOWLANEGO/

Modernizacja Brzeskiego Centrum Medycznego w Brzegu. Budowa bloku operacyjnego wraz z centralną sterylizatornią w Brzeskim Centrum Medycznym.	
Inwestor Powiat Brzeski z siedzibą w Brzegu przy ul. Robotniczej 20, 49-300 Brzeg	
Adres budowy ul. Mossora 1, 49-300 Brzeg	Branża Architektura Rys. Nr. PB_AR_06
Stadium PROJEKT ZAMIENNY	Data 27.07. 2017r.
Rysunek RZUT WINDY "A", PRZEKRÓJ A-A KLATKA SCHODOWA BUDYNKU B3	Skala 1:50 Arkusz/m.kw. -
Projektant mgr inż. arch. Grzegorz Sadowski 78/86/Pw	
Opracował mgr inż. arch. M. Kabaciński	
Sprawdzający mgr inż. arch. Monika Wojtczyk 7131/33/P/2004	
SPÓŁKA PROJEKTOWANIA ARCHITEKTONICZNEGO SADOWSKI, SADOWSKA SPÓŁKA Z OGRANICZONĄ ODPOWIEDZIALNOŚCIĄ SPÓŁKA KOMANDYTOWA ul. Podlaska 13, 60-623 Poznań Telefon 04861/ 8484190 Fax. 04861/ 8484123 E-Mail: spa@spa-sadowski.pl Internet: http://www.spa-sadowski.pl	Strona